

Al Comune di Roè Volciano

OGGETTO: Istanza per lo svolgimento di una sagra e per l'inserimento nel calendario regionale delle fiere e sagre per l'anno 2026

Soggetto Organizzatore Ass.ne Amici del Palio

Dati anagrafici Ass.ne Amici del Palio - Via Frua, 2 Roè Volciano (BS) - C.F.: 96029490172

Sito web e contatti _____

Tipologia della manifestazione Intrattenimento e Giochi

N° indicativo operatori partecipanti 120

N° indicativo attività di somministrazione partecipanti 60

Denominazione della manifestazione Palio Delle Cotrade

Ubicazione CFP SCAR - Via San Pietro 98 - Roè volciano

Giorni di svolgimento Dal 05/07/2026 al 12/07/2025

Orari di svolgimento Dalle 18.00 Alle 24.00

Programma di massima della manifestazione Ancora da definire

Presenza attività di vendita o somministrazione di prodotti tipici enogastronomici, della cultura e dell'artigianato locale NO

Allegati:

planimetria della dell'area di svolgimento della manifestazione riportante l'indicazione, l'ubicazione e il numero di:

- servizi igienici n° 4, di cui n° 1 per soggetti diversamente abili;
- parcheggi n° _____, di cui n° _____ riservati a soggetti diversamente abili.

li, 31/10/2025

In fede





| LEGENDA SIMBOLI SICUREZZA | |
|---------------------------|---|
| | ESTINTORE PORTATILE A POLVERE |
| | ESTINTORE PORTATILE AD ANIDRIDE CARBONICA |
| | PERCORSO PARTENZA/ARRIVO MEZZI SOCCORSO |
| | PERCORSO ESODO SICUREZZA |
| | ZONA PRESIDIO PRIMO SOCCORSO/PROT. CIVILE |
| | ZONA POSIZIONAMENTO WC CHIMICO |

ORTOFOTO

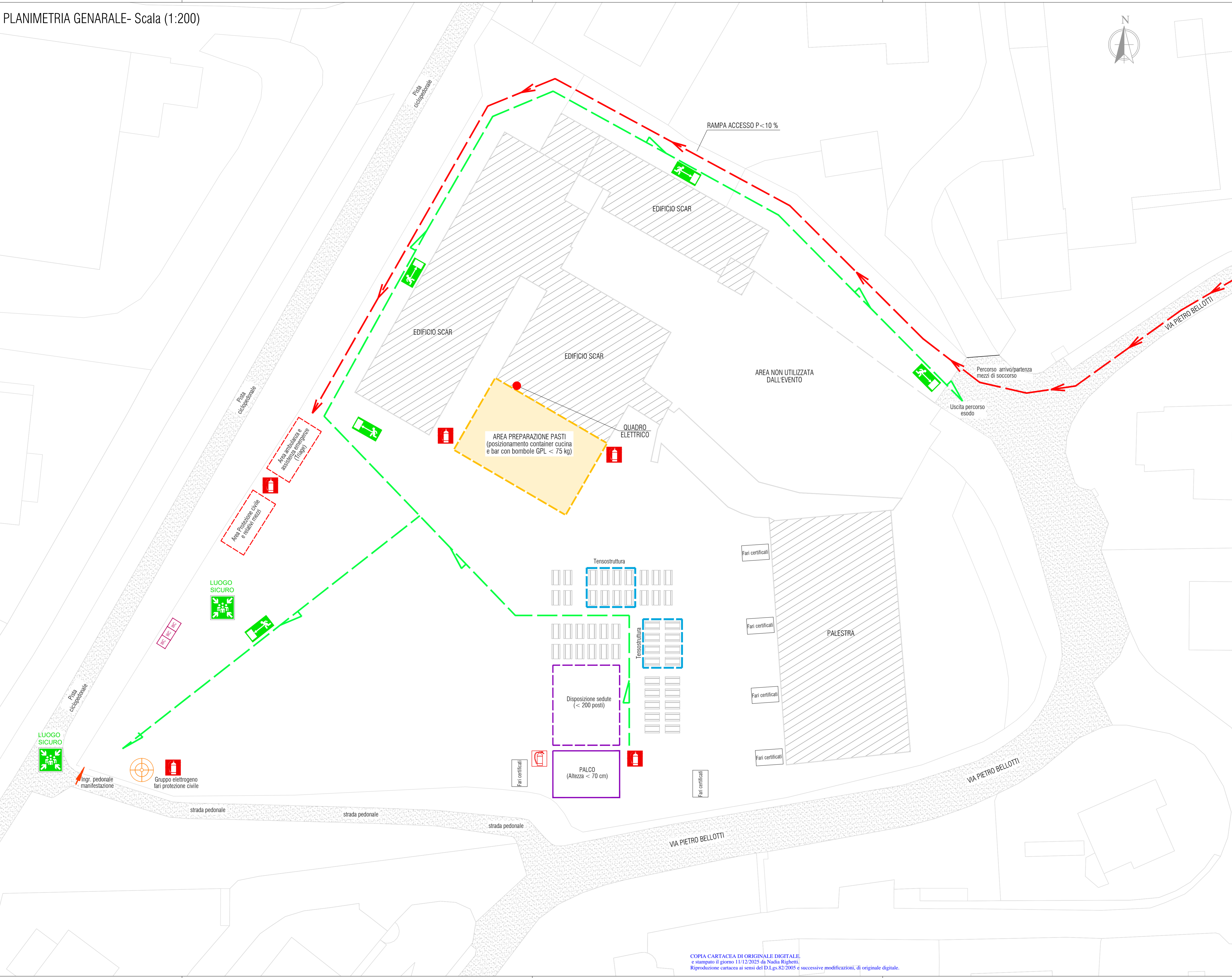

Comune di Roè Volciano
Provincia di Brescia

Oggetto:
Manifestazione temporanea di pubblico spettacolo denominata "XXV Palio delle Contrade"
Ubicazione: campo del Centro Scolastico SCAR sito in Via Pietro Bellotti 10, Roè Volciano (BS)

Committente:
COMUNE DI ROE' VOLCIANO - Via G. Frua n.2

| | |
|--|------------------------|
| Documentazione di progetto: Planimetria generale e apprestamenti sicurezza | TAV. 01 |
| | Scala: 1:250 |

| EMISSIONE | PRESENTAZIONE | | REVISIONE 1 | | REVISIONE 2 | |
|-----------|---------------|-------|-------------|-------|-------------|-------|
| | Data | Segla | Data | Segla | Data | Segla |
| Redazione | Luglio 2025 | FdC | | | | |
| Verifica | Luglio 2025 | MB | | | | |
| Controllo | Luglio 2025 | FdC | | | | |

Timbro e firma dei professionisti responsabili:

FDC INGEGNERIA E GEOTECNICA SRL
SEDE OPERATIVA: Via Trevisago, - 25080 Manerba Del Garda (BS)
Tel.: +39 348 5544127
e-mail: info@fdcingegneria.com
Pec: francesco.decellis@fdgingec.eu



A norma di legge il progettista ha la responsabilità esclusiva di questo disegno con il cliente di riprodurlo o modificarlo senza limiti, senza il consenso scritto del progettista.

POSTA CERTIFICATA: Palio delle contrade Ed. 2026

Mittente: nunzio.pellegrino@spidmail.it

Destinatari: protocollo@pec.comune.roevolciano.bs.it

Inviato il: 31/10/2025 13.38.46

Posizione: PEC istituzionale Comune di Roe' Volciano/Posta in ingresso

Buongiorno

In allegato trasmettiamo istanza con indicate le date dell'evento con la planimetria.

Cordiali Saluti
Pellegrino Nunzio

Spedito tramite SpidMail, attiva anche tu la tua casella PEC gratuita:
www.spidmail.it

=== LISTA DEGLI ALLEGATI ===

istanza.pdf ()

Comune Roe' Volciano_Tav 01_Palio_01.pdf ()